

11° EDIZIONE ITALIANA - 7 MAGGIO 2025

LA CORSA CONTRO LA FAME

PROGETTO DIDATTICO GRATUITO E TRASVERSALE
CHE COPRE TUTTE LE ORE DI EDUCAZIONE CIVICA

NOVITÀ
PER LE SCUOLE
SUPERIORI:
PCTO E
ORIENTAMENTO

PAESE FOCUS:
COSTA D'AVORIO



**CORSA
CONTRO
LA FAME**
AZIONE
CONTRO
LA FAME

ITALIA CONI
Con il patrocinio di

In collaborazione con:

Organizzazione
Preparazione
Professionale
Insegnanti
ente accreditato MIUR

 DEASCUOLA

 **ASVIS**
Alleanza Italiana
per lo SVILUPPO
Scolastico

LaFabbrica scuola
.net

COME FUNZIONA IL PROGETTO

La Corsa contro la Fame è un progetto **completamente gratuito** aperto a scuole **primarie e secondarie di primo e secondo grado**, promosso da Azione contro la Fame, organizzazione umanitaria internazionale che opera da oltre 40 anni nella cooperazione. Il progetto lega **sport e solidarietà** con l'obiettivo di **responsabilizzare gli studenti**

andando ad arricchire le loro **competenze legate all'Educazione civica**, come richiesto dal Ministero. Ogni anno trattiamo il tema della fame legato ad una nazione e a delle cause diverse. In questo anno scolastico scopriremo la **Costa d'Avorio**. La scuola dovrà solo individuare un **docente coordinatore** che porti avanti pochi semplici passi:

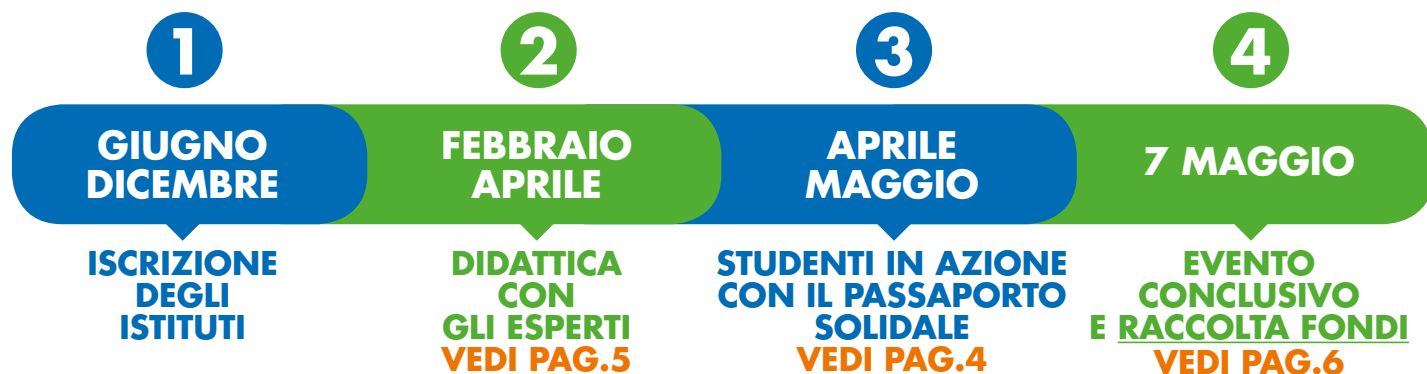

L'istituto può iscriversi compilando il modulo cartaceo o direttamente on-line sul nostro sito.

È obbligatorio partecipare con un **minimo di 80 studenti**.
azionecontrolafame.it/scuole/

E OLTRE A QUESTO... APPROFONDIMENTI FACOLTATIVI



MANUALE DIDATTICO

Ogni Istituto iscritto riceverà, come approfondimento facoltativo, una copia cartacea e copia digitale del nostro manuale didattico di educazione civica ricco di attività trasversali per conoscere e approfondire il paese focus.



WEBINAR PER DOCENTI

I docenti delle scuole iscritte avranno accesso gratuito ai webinar formativi, portati avanti in collaborazione con OPPI (ente accreditato MIUR).



WEBINAR PER GENITORI E FAMIGLIE

Le famiglie delle scuole iscritte avranno accesso gratuito ai nostri webinar dedicati alla divulgazione e all'approfondimento di corrette pratiche per un'alimentazione sana e sostenibile, con particolare attenzione all'alimentazione dei giovani studenti.

VEDI PAG.7

SOLO PER LE SCUOLE SUPERIORI

Tutte le scuole e tutti gli studenti delle scuole superiori iscritte alla corsa contro la fame avranno l'opportunità di accedere ad un **percorso esclusivo completo** riconosciuto come **PCTO e Orientamento** relativo al mondo della cooperazione e del terzo settore.

UN PROGETTO ANNUALE O TRIENNALE? ENTRAMBE!

La Corsa contro la Fame, grazie alle sue caratteristiche, può essere vista e applicata dalle scuole **sia come progetto annuale, sia come progetto triennale**. Tutti i materiali e i contenuti del progetto vengono realizzati ogni anno fra loro **metodologicamente congruenti e modulari** grazie al supporto di **OPPI**

(Organizzazione per la Preparazione Professionale degli Insegnanti con oltre 50 anni di esperienza nel settore). Questo, da un lato, consente un loro utilizzo episodico e occasionale, dall'altro, permette di sviluppare una **proposta continuativa** almeno triennale. Ecco perché:

Webinar facoltativi e gratuiti per docenti e famiglie

Un'ora di didattica da parte dei nostri esperti

Manuale facoltativo con oltre 100 ore di attività multidisciplinari

Sviluppo di competenze civiche come da normativa vigente

Responsabilizzazione studenti con il passaporto solidale

Corsa finale con avvicinamento allo sport e alla solidarietà

**I VANTAGGI SE PARTECIPAI
ALLA CORSA CONTRO LA FAME
PER UN ANNO**

Un nuovo manuale didattico ogni anno con cui poter costruire un percorso a complessità progressiva orientato verso gli stessi traguardi di competenza

Si esprimono processi di co-costruzione della conoscenza che consentono di sviluppare quelle competenze complesse necessarie per affrontare la sempre maggiore e irriducibile complessità della realtà

Facilita l'apprendimento permanente di competenze come da raccomandazioni del Consiglio dell'Unione Europea del 22 maggio 2018

Supporta docenti e famiglie con una formazione periodica gratuita tramite webinar formativi

**I VANTAGGI SE PARTECIPAI
ALLA CORSA CONTRO LA FAME
PER PIÙ ANNI**

Ogni anno un paese diverso da analizzare, studiare approfondire grazie ai nostri materiali

Un intervento in classe diversificato per le classi che hanno già partecipato

COME FUNZIONA IL PASSAPORTO SOLIDALE?

Le scuole che si iscrivono si devono impegnare ad utilizzare il meccanismo del passaporto solidale così come lo proponiamo. Difatti, i contenuti di questo piccolo libretto, che riprendono i temi affrontati in classe, aiutano i ragazzi a spiegare la fame e la malnutrizione a parenti e conoscenti. Le persone sensibilizzate potranno, quindi, fare delle promesse di

donazione per ogni giro che lo studente si impegnerà a percorrere il giorno della corsa. Il modello educativo del passaporto solidale spinge gli studenti a mettersi in azione e li porta a sviluppare capacità di comunicazione e coinvolgimento. Gli studenti che utilizzano il passaporto solidale comprendono al meglio il problema e si sentono parte della soluzione.

PRIMA DELLA CORSA
i ragazzi andranno alla ricerca delle promesse di donazione

DOPO LA CORSA
nei giorni successivi alla corsa i ragazzi raccoglieranno le donazioni

PRIMA DELLA CORSA		DURANTE LA CORSA	I GIORNI DOPO LA CORSA	
NOME DELLO SPONSOR	PROMESSA DI DONAZIONE X GIRO	GIRI PERCORSI	PROMESSA DI DONAZIONE X NUMERO DI GIRI/KM	CONSEGNA DELLA DONAZIONE/FIRMA
1	Mamma Silvia	7 giri	2,10 €	Silvia
2	Clara (Vicina di casa)	7 giri	3,50 €	Clara
3	Luca (Allenatore)	7 giri	7 €	Luca
Complimenti, ce la stai mettendo tutta per salvare una vita! Altri 2 sponsor e passi al giallo!				
4	Zio Marco	7 giri	7 €	Marco
5	Zia Elisa	7 giri	3,50 €	ELISA
Stai andando benissimo, manca veramente poco al verde!				
6	Davide (Cugino)	7 giri	2,10 €	Davide
7	Irene (Vicina)	7 giri	7 €	IRENE
Complimenti! stai facendo un grande lavoro				
8				

TOTALE = 32,20 €

DURANTE LA CORSA
segnerete i giri effettuati dagli studenti

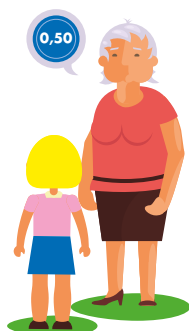

PRIMA DELLA CORSA:
La nonna promette a Chiara 50 centesimi a giro



DURANTE LA CORSA:
Chiara percorre 6 giri

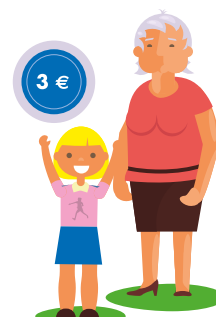

DOPO LA CORSA:
Chiara torna dalla nonna che le darà 3 €

LA DIDATTICA IN CLASSE CON IL NOSTRO ESPERTO

Tra **Febbraio e Aprile**, un esperto condurrà un'ora di attività **didattica interattiva** in ogni classe iscritta. Utilizzando esempi concreti, **video e testimonianze**, l'obiettivo è coinvolgere attivamente gli studenti e **incoraggiarli a cercare soluzioni**. Ogni anno vengono proposti

dei nuovi contenuti in base al paese focus scelto. Tramite video sul luogo, esploreremo le abitudini, i paesaggi e le sfide principali di questo paese, cercando soluzioni collettive. Questa attività promuove il dialogo con gli studenti per **costruire insieme un futuro migliore**.



UN PROGETTO ADATTO A TUTTE LE ETÀ



LA SCUOLA PRIMARIA

Gli studenti delle scuole primarie attraverso **laboratori ludico didattici** potranno sviluppare:

- **Consapevolezza e confronto** rispetto a realtà di paesi lontani
- Spirito di iniziativa
- **Abilità comunicative** nella fase di informazione e sensibilizzazione dei propri familiari.



LA SCUOLA SECONDARIA DI PRIMO GRADO

Gli studenti delle scuole secondarie di I GRADO attraverso **attività interattive, riflessioni e discussioni** potranno sviluppare:

- Comprensione del problema della fame e problematizzazione dello stesso, sviluppando una più complessa connessione tra fame, cambiamento climatico, conflitti e disuguaglianze
- **Capacità di empatizzare** con le storie raccontate da loro coetanei che vivono in contesti di vulnerabilità
- Abilità comunicative nella fase di informazione e sensibilizzazione dei propri familiari.



LA SCUOLA SECONDARIA DI SECONDO GRADO

Gli studenti delle scuole secondarie di II GRADO attraverso **attività interattive, riflessioni e discussioni** potranno sviluppare:

- Una maggiore consapevolezza dell'impatto delle proprie azioni quotidiane sull'intero ecosistema mondiale e dunque sulla vita di persone che vivono in paesi geograficamente molto distanti;
- La capacità di riconoscere come le idee si possono trasformare in azioni concrete di cambiamento. Inoltre **potranno accedere ad approfondimenti esclusivi riconosciuti come ore valide per i percorsi di PCTO e Orientamento**.



LA SCUOLA DELL'INFANZIA

Molte scuole dell'infanzia ci chiedono di potersi unire al resto delle classi dell'Istituto. Questo è possibile, premettendo che per la scuola dell'infanzia **non prevediamo l'intervento didattico dei nostri esperti con i bambini**, ma è possibile **organizzare un breve incontro con le maestre** al fine di dar loro materiali e informazioni utili per coinvolgere al meglio i piccoli.



COME ORGANIZZARE L'EVENTO FINALE

Il progetto prevede l'organizzazione di un evento finale da parte della scuola in cui gli studenti si impegnano a moltiplicare le loro promesse di donazione.

L'ATTIVITÀ È FLESSIBILE E LA SCUOLA PUÒ DECIDERE:

- **LA DATA:** noi indichiamo una data nazionale, ma la scuola può farla anche a Marzo o ad Aprile, anche in più date o durante le ore di scienze motorie nelle singole classi. La corsa dovrà essere svolta entro la fine di Maggio. Gli esperti presenti alle didattiche non riusciranno ad essere presenti alle corse. L'evento finale è svolto in autonomia dalla scuola.
- **LA MODALITÀ:** L'evento finale può essere una corsa, una camminata, una serie di prove individuali o altro ancora. Può essere fatta tutti assieme o in più giorni nelle singole classi durante le ore di educazione fisica.
- **IL LUOGO:** può essere fatto in palestra, nel giardino della scuola, per le vie del paese, in un parco cittadino o in qualsiasi altro spazio di cui la scuola disponga. Nel caso si voglia organizzare un evento comunale, sarà la scuola a dover chiedere i permessi necessari.
- **PARTECIPANTI:** oltre agli studenti, la scuola può decidere se far partecipare o assistere anche i docenti, i genitori e altre realtà del territorio.

COME SONO COINVOLTE LE FAMIGLIE DEGLI STUDENTI

La Corsa contro la Fame non si ferma in classe, facciamo in modo che ogni partecipante **porti con sé le conoscenze e la consapevolezza acquisite**, coinvolgendo

anche le proprie famiglie. È fondamentale che genitori e famiglie **siano al corrente del progetto** e possano supportare gli studenti lungo questo viaggio.



COME POSSONO CONTRIBUIRE?

- **Conoscendo il progetto** e ciò che gli studenti hanno imparato in classe.
- **Incoraggiando gli studenti** a dare il massimo, coinvolgendo il più possibile le persone intorno a loro.
- Stando al fianco degli studenti, facendo il tifo per loro!

PER INFORMARE E COINVOLGERE LE FAMIGLIE, NOI DI AZIONE CONTRO LA FAME METTIAMO A DISPOSIZIONE:

- Mail predefinite pronte per essere inoltrate.
- Circolari già impostate.
- Brochure cartacee da distribuire a casa.
- Webinar facoltativi e gratuiti con contenuti dedicati all'educazione alimentare.

OGNI ISTITUTO ISCRITTO AL PROGETTO RICEVERÀ GRATUITAMENTE:

DIDATTICA E SOLIDARIETÀ

Un kit didattico multidisciplinare



KIT DIDATTICO
KIT DIDATTICO MULTIDISCIPLINARE PER LE SCUOLE PRIMARIE E SECONDARIE DI 1° E 2° GRADO

Un'ora di didattica in ogni classe iscritta



Brochure per informare bene le famiglie



Passaporti solidali per ogni studente



IL MIO PASSAPORTO SOLIDALE

NOME E COGNOME _____

IL MIO OBIETTIVO:

TROVARE € _____ DI SPONSOR/GIRO
PERCORRERE _____ GIRI/KM
PER RACCOLGERE € _____



Buste per gestire la raccolta delle donazioni

PER RACCOLGERE LE DONAZIONI DELLA TUA CLASSE!

CON 28 € POSSIAMO SALVARGLI LA VITA!

ISTITUTO _____
SCUOLA _____
CLASSE _____
TOTALE _____ /28€ = _____ VITE SALVATE!

GRAZIE DI CUORE!

Accedi al tuo area riservata per scaricare la busta in formato pdf in base allo stato di manifestazione.

ISTRUZIONI PER LA RACCOLTA DELLE DONAZIONI

UN INSEGNANTE PER CLASSE O UN GENITORE RACCOGLIE LE DONAZIONI UTILIZZANDO QUESTE BUSTE

UN INSEGNANTE O UN GENITORE RACCOGLIE TUTTE LE BUSTE PER FARE UN UNICO VERSAMENTO
LA SCUOLA O UN INSEGNANTE O UN GENITORE FA IL BONIFICO O IL BOLLETTINO
IL COORDINATORE COMPILA IL FEEDBACK RICEVUTO VIA EMAIL
AZIONE CONTRO LA FAME VI RIVIERA UN ATTESTATO UNICO PER L'ISTITUTO CHE RIPORTA LA CIFRA DONATA E COSA SARÀ POSSIBILE REALIZZARE
LA SCUOLA PUÒ SCARICARE DALLA PAGINA DEI MATERIALI GLI ATTESTATI PERSONALIZZABILI PER I SINGOLI RAGAZZI E PER LE CLASSI

INFO UTILI
08401 17819000-6909-6061-0000-0303-0718
Via Roma, 100 - 00187 Roma (RM)
Inviare a: Azione Contro la Fame Italia Onlus - Casella Postale 10000 - 00187 Roma (RM)

CONSIGLI UTILI
• Accettare che il banco è in gamba
• Controllare il conto corrente
• Dividere il conto in moneta per taglio diversi
• Cercare in zona un esercizio commerciale che abbia un contante o che possa cambiare le banconote
• Più accettori bancomat per ricevere che possono aiutare a contare.

Poster per coinvolgere le classi



SPORT

Pettorali adesivi per i ragazzi



Frecce e nastro segnaletico per delimitare il tracciato



Striscione per segnare l'arrivo



Magliette per i docenti coordinatori



Un attestato con scritto cosa riusciamo a fare con la cifra donata

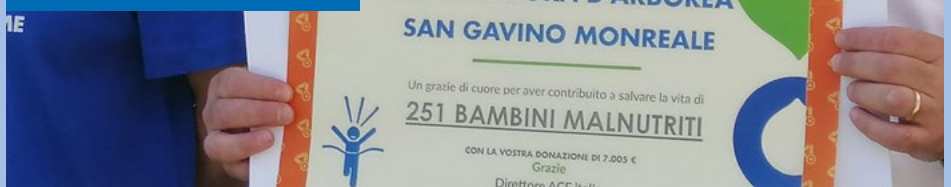

SCOPRI LE SCUOLE VICINO A TE CHE HANNO GIÀ PARTECIPATO



Dalla prima edizione oltre 2380 Istituti e 5121 scuole hanno deciso di partecipare al progetto. Visita il nostro sito e scopri quelli vicino a te: [scuole](#)



I NUMERI DEL PROGETTO

ITALIA

11 EDIZIONI

771 COMUNI COINVOLTI

6.720 SCUOLE ISCRITTE

41.066 ORE DI LABORATORI

846.532 STUDENTI PARTECIPANTI

NEL MONDO

27 EDIZIONI

23 NAZIONI COINVOLTE

73.848 SCUOLE ISCRITTE

240.132 ORE DI LABORATORI

9.187.529 STUDENTI PARTECIPANTI



PARTECIPARE AL PROGETTO: DOMANDE E RISPOSTE

È OBBLIGATORIO L'USO DEL PASSAPORTO SOLIDALE?

Sì. Le scuole che partecipano al progetto si impegnano a seguire le varie fasi, come suggerito dall'organizzazione.

Il passaporto solidale è lo strumento chiave di responsabilizzazione degli studenti e per noi è importante che venga data loro la possibilità di poterlo usare.

LA SCUOLA ORGANIZZA GIÀ UN'ALTRA CORSA. POSSIAMO UNIRE LE DUE COSE?

La Corsa contro la Fame è soprattutto un progetto didattico e non una competizione. Molte scuole la inseriscono in giornate dello sport già esistenti o corse campestri proprio per conferire un valore aggiunto.

LA SCUOLA NON HA SPAZI ADEGUATI. COME POSSIAMO FARE?

La Corsa contro la Fame è studiata per adattarsi alle esigenze e agli spazi della scuola. Alcuni Istituti decidono di farla in palestra, altri in un campo sportivo oppure possono fare una camminata per le vie della Città.

COME POTREMO FARVI AVERE LE DONAZIONI RACCOLTE?

Il versamento potrà essere fatto dalla scuola o da una persona incaricata, attraverso bonifico bancario oppure un semplice bollettino postale.

GLI INSEGNANTI PREFERISCONO NON OCCUPARSI DELLA GESTIONE DELLA RACCOLTA. COME POSSIAMO FARE?

Alcune scuole decidono di delegare la parte della raccolta ai rappresentanti dei genitori. È una cosa che non prende tanto tempo ed è facile trovare qualcuno disponibile a farlo.

In alternativa si crea un salvadanaio in amministrazione dove i ragazzi possono mettere le sponsorizzazioni raccolte dopo la Corsa, senza passare dai docenti.

POSSONO PARTECIPARE I GENITORI ALLA CORSA?

Certo, la Corsa è organizzata dalla scuola e la scuola può decidere di far partecipare chi preferisce. Consigliamo comunque di farla in orario scolastico.

POSSIAMO FARE UNA PASSEGGIATA IN PAESE ANZICHÉ UN PERCORSO A GIRI?

Certamente, molte scuole decidono di fare una passeggiata. In tal caso anziché contare i giri, si possono contare delle tappe lungo il percorso, oppure i chilometri fatti.

LA SCUOLA IL 7 MAGGIO HA GIÀ ALTRI IMPEGNI. COME POSSIAMO FARE?

La data della Corsa è flessibile. Azione contro la Fame indica una data nazionale, dopodiché le scuole hanno la flessibilità di organizzare la corsa nella data che preferiscono. L'organizzazione consiglia di anticipare la data anziché posticiparla. Molte scuole decidono di farla ad Aprile o a Marzo.

COME FACCIAMO A SAPERE SE LE DONAZIONI SONO ANDATE A BUON FINE?

Azione contro la Fame rilascia alla scuola un attestato indicando la donazione ricevuta e quali azioni concrete si riusciranno a fare con quella cifra. Sul sito www.azionecontrolafame.it è possibile monitorare lo stato di tutti i progetti attivi, le persone impiegate e quelle aiutate. Inoltre daremo aggiornamenti periodici alla scuola dal paese Focus.

LE ISTRUZIONI PER LA RACCOLTA DOPO LA CORSA:

UN INSEGNANTE PER CLASSE O UN GENITORE RACCOGLIE LE DONAZIONI UTILIZZANDO LE BUSTE FORNITE

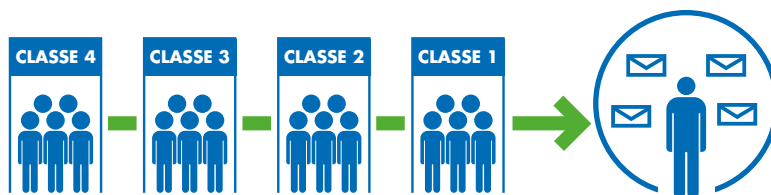

UN INSEGNANTE O UN GENITORE RACCOGLIE TUTTE LE BUSTE PER FARE UN UNICO VERSAMENTO

LA SCUOLA O UN INSEGNANTE O UN GENITORE FA IL BONIFICO O IL BOLLETTINO

IL COORDINATORE COMPILA IL FEEDBACK RICEVUTO VIA EMAIL

AZIONE CONTRO LA FAME VI INVIERÀ UN ATTESTATO UNICO PER L'ISTITUTO CHE RIPORTA LA CIFRA DONATA E COSA SARÀ POSSIBILE REALIZZARE

LA SCUOLA PUÒ SCARICARE DALLA PAGINA DEI MATERIALI GLI ATTESTATI PERSONALIZZABILI PER I SINGOLI RAGAZZI E PER LE CLASSI

ISCRIVI SUBITO IL TUO ISTITUTO

DATI DEL TUO ISTITUTO (Ricordiamo che i dati inseriti saranno usati per la spedizione dei materiali a scuola)

La istituto ha già partecipato alla corsa? Si No

Nome Istituto N° plessi coinvolti

Indirizzo Istituto (dove spediremo i materiali)

Numero Civico Cap Comune

Provincia Regione

Telefono scuola Mail scuola

Nome del Dirigente Cognome del Dirigente

NUMERO DI STUDENTI PARTECIPANTI (MINIMO 80)

Attenzione, sulla base di questi numeri verrà spedito il materiale a scuola

TIPOLOGIA	NUMERO STUDENTI	NUMERO CLASSI
Infanzia		
Primaria		
Secondaria di primo grado		
Secondaria di secondo grado		

DATI DEL PROFESSORE REFERENTE/COORDINATORE DEL PROGETTO

(È importante avere i contatti diretti di un referente per la gestione di tutte le fasi del progetto)

Nome Cognome taglia maglietta

Ruolo nella scuola Cel Email

COME PREFERISCI RICEVERE IL MANUALE DIDATTICO

Cartaceo e digitale SOLO formato digitale

Lette le informazioni ex art. 13, GDPR:

- desidero ricevere contatti informativi e promozionali su iniziative, progetti, campagne e sondaggi da Azione contro la Fame via messaggistica istantanea da Azione contro la Fame
- desidero ricevere contatti informativi e promozionali personalizzati su iniziative, progetti, campagne e sondaggi da Azione contro la Fame

INFORMAZIONI ART. 13, GDPR: Titolare del trattamento e contatti: Fondazione Azione contro la Fame Italia Onlus - Via Rubens 3, 20148 Milano (MI), e-mail info@azionecontrolafame.it (di seguito: "ACF"). Finalità, modalità, base giuridica, conservazione dati: I dati personali sono trattati elettronicamente per: (i) iscrizione e gestione della partecipazione al progetto e attività strumentali (adempimenti contrattuali - art. 6, co. 1, lett. b), GDPR), conservazione limitata al periodo di durata del progetto; (ii) conservazione dei dati in archivio per inviti a prossime edizioni (legittimo interesse - art. 6, co. 1, lett. f), GDPR) affinché ACF possa disporre di contatti di strutture educative che possono essere interessate ad aderire ad altre edizioni del progetto, conservazione fintanto che l'interessato mantiene il rapporto con ACF aderendo ai progetti proposti; (iii) eseguire contatti istituzionali e promozionali, campagne raccolta fondi, sondaggi e ricerche (legittimo interesse - art. 6, co. 1, lett. f), GDPR) di ACF di far conoscere i suoi progetti contro fame e malnutrizione infantile, conservazione fintanto che si ritiene si sia interessati alle iniziative ACF o che non ci si opponga a ulteriori contatti di tale tenore. Previo consenso (art. 6, co. 1, lettera a), GDPR, tali contatti saranno eseguiti con messaggistica istantanea; (iv) eseguire attività marketing diretto con profilazione connessa al marketing diretto in base a preferenze, interessi e comportamenti o caratteristiche personali della persona (consenso - art. 6, co. 1, lettera a), GDPR), conservazione fintanto che si ritiene il profilo della persona sia in linea con i nostri principi (v) analisi statistiche (legittimo interesse - art. 6, co. 1, lett. f), GDPR) di ACF di conoscere la consistenza delle persone che condividono i suoi principi, conservazione dei dati anonimi fintanto che siano significativi rispetto alle azioni condotte da ACF. Persone autorizzate al trattamento: organizzatori del progetto, attività istituzionali, raccolta fondi e marketing, sistemi informativi e di sicurezza dei dati. Diritti ex artt. 15-22, GDPR e reclami: si può richiedere accesso, rettifica, cancellazione, limitazione al trattamento, portabilità dati, elenco responsabili del trattamento, nonché opporsi a contatti informativi e promozionali, scrivendo a privacy@azionecontrolafame.it o all'indirizzo postale di cui sopra. Si può proporre reclamo all'autorità di controllo (www.garanteprivacy.it). Contatti Data Protection Officer: dpoacf@azionecontrolafame.it per informazioni sul trattamento dei dati. Informazioni integrali su <https://azionecontrolafame.it/informativa-sulla-privacy-corsa-contro-la-fame/>

Firma e data

Da inviare compilato in tutte le parti a lacorsa@azionecontrolafame.it o tramite Wapp al numero 375 5868742

LA ONLUS: AZIONE CONTRO LA FAME

CHI SIAMO

Azione Contro la Fame è un'organizzazione umanitaria internazionale che crede che ogni persona ha diritto a una vita libera dalla fame. Specialisti da oltre 40 anni, prevediamo fame e malnutrizione, ne curiamo gli effetti e preveniamo le cause. Siamo in prima linea in 55 paesi del mondo per salvare la vita dei bambini malnutriti e rafforzare la resilienza delle famiglie con cibo, acqua, salute e formazione. Guidiamo con determinazione la lotta globale alla fame, introducendo innovazioni che creano progresso, lavorando in collaborazione con le comunità locali, mobilitando persone e governi, per realizzare un cambiamento sostenibile. Ogni anno aiutiamo 28 milioni di persone.





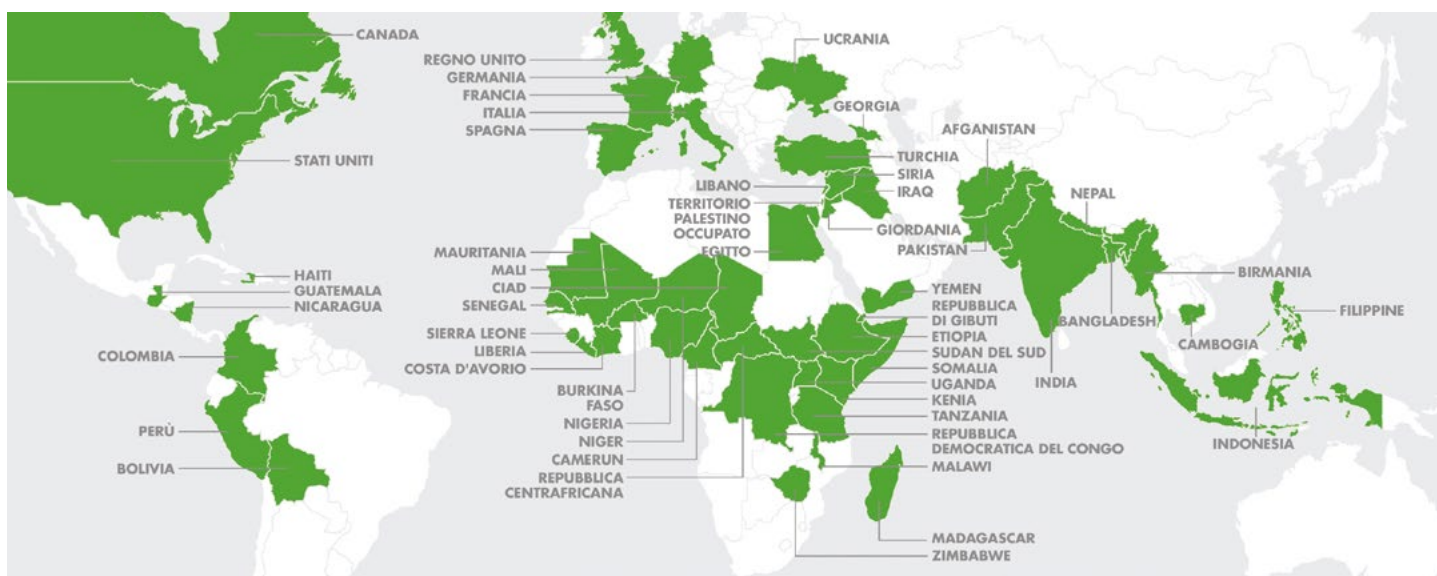

DOVE LAVORIAMO



COSA FACCIAMO

NEL 2022 NOI DI AZIONE CONTRO LA FAME ABBIAMO AIUTATO OLTRE 28 MILIONI DI PERSONE IN 55 PAESI NEL MONDO ATTRAVERSO I PROGRAMMI DI:

-  **NUTRIZIONE E SALUTE**
Preveniamo, diagnostichiamo e curiamo i casi di malnutrizione (nel 2022 ne hanno beneficiato 15,7 milioni di persone);
-  **ACQUA E IGIENE**
Garantiamo accesso ad acqua pulita duratura nel tempo, promuovendo l'igiene e la prevenzione di malattie (nel 2022 ne hanno beneficiato 6,7 milioni di persone);
-  **SICUREZZA ALIMENTARE**
Aiutiamo le famiglie colpite da disastri, guerre e grosse crisi, a garantire una produzione di cibo duratura nel tempo (nel 2022 ne hanno beneficiato 4,4 milioni di persone);
-  **SALUTE E SUPPORTO PSICOLOGICO**
Nel 2022 1 milione di persone è stato supportato con programmi dedicati alla salute mentale

COME IMPIEGHIAMO LE DONAZIONI NEL 2022:

**91%
FONDI
PER PROGETTI**

**9%
COMUNICAZIONE
E GESTIONE**

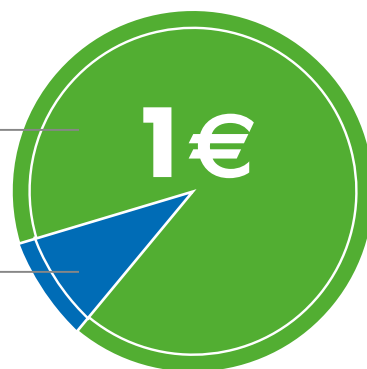

LO STAFF DELLA CORSA CONTRO LA FAME

Tel. 02 83626108 - Cell. 392.5756726

lacorsa@azionecontrolafame.it • azionecontrolafame.it/scuole/



**SOLO PER
GLI ISTITUTI
SUPERIORI ISCRITTI
ALLA CORSA
CONTRO LA FAME**

GIOVANI E SOLIDARIETÀ: SCOPRI LE PROFESSIONI DEL TERZO SETTORE

30 ore di PCTO e di orientamento offerte da Azione contro la Fame

Un percorso unico ed esclusivo, riservato alle scuole iscritte alla Corsa contro la Fame

Con l'iscrizione alla **Corsa contro la Fame**, darai ai tuoi studenti la possibilità di partecipare al percorso **"Giovani e solidarietà: scopri le professioni del Terzo settore"**, fruibile online in modalità asincrona. Offri ai tuoi studenti un'**opportunità unica** per esplorare tutte le aree di intervento di Azione contro la fame (ACF) nel contesto del Terzo settore. Questo programma, dedicato **esclusivamente** alle scuole iscritte alla Corsa contro la Fame, **certifica circa 30 ore valide** come PCTO e orienta gli studenti del primo biennio.

Al termine del percorso, gli studenti potranno svolgere un **project work finale a tema**, che consentirà loro di applicare in modo pratico le conoscenze acquisite durante i moduli.

PERCHÉ SCEGLIERE IL NOSTRO PERCORSO?

ESCLUSIVITÀ RISERVATA E FLESSIBILITÀ

Solo le **scuole iscritte alla Corsa contro la Fame** possono accedere a questo percorso formativo, interamente online, permettendo agli studenti di accedere ai contenuti quando è più comodo.



CERTIFICAZIONE PCTO E ORIENTAMENTO

Circa **30 ore di formazione certificate come PCTO**, obbligatorie per gli studenti dell'ultimo triennio. Per gli studenti del biennio, un'ottima **occasione di orientamento e approfondimento** del mondo del terzo settore.



PRATICO E FACILE DA GESTIRE

Un'esperienza formativa **fluida e facile da fruire**, sia per i docenti che per gli studenti. Offre una visione reale e pratica delle **professioni del Terzo Settore**, arricchita dall'esperienza e dalle testimonianze dirette di professionisti di ACF.



COSA OFFRE IL PERCORSO?

Il percorso è suddiviso in quattro moduli distinti progettati per fornire **competenze specifiche e mirate**, offrendo:

IMMERSIONE NELLE PROFESSIONI DI ACF

Gli studenti entreranno in contatto attraverso video e interviste con le diverse figure professionali che operano all'interno della nostra associazione



PROJECT WORK FINALE

Gli studenti potranno applicare nella pratica le conoscenze acquisite durante i moduli

PERCORSI FORMATIVI

Gli studenti scopriranno i vari percorsi formativi/educativi che possono intraprendere per diventare parte del mondo del terzo settore

OBIETTIVI DEL PERCORSO:

Il corso mira a orientare i giovani nel mondo lavorativo del Terzo settore attraverso:

ORIENTAMENTO PROFESSIONALE	CONOSCENZA DELLE OPPORTUNITÀ	COMPETENZE ESSENZIALI
<p>Guida dettagliata sulle realtà organizzative e operative del mondo del Terzo Settore attraverso una panoramica dettagliata con esempi concreti.</p>	<p>Illustrazione delle numerose opportunità professionali disponibili e i percorsi formativi necessari per accedervi.</p>	<p>Focus sulle competenze utili e necessarie per lavorare nel settore, incluse soft e hard skills richieste.</p>
		

FACILE E PRATICO PER I DOCENTI

Il percorso è di facile fruizione e daremo tutte le informazioni di accesso al momento dell'iscrizione al progetto Corsa contro la Fame. È caratterizzato da:



- ✓ **Gestione completa:** pensiamo a tutto noi, dalla gestione dell'iscrizione alla consegna degli attestati
- ✓ **Accesso autonomo per gli studenti:** gli studenti accedono direttamente al corso, permettendo ai docenti di risparmiare tempo
- ✓ **Convenzione semplificata:** moduli precompilati e facili da completare
- ✓ **Certificati pronti all'uso:** i certificati vengono inviati direttamente da noi

UNISCITI A NOI E ORIENTA I TUOI STUDENTI VERSO UN FUTURO NEL TERZO SETTORE!



Per ulteriori informazioni e per iscrivere la tua scuola, visita il nostro sito <https://azionecontrolafame.it/landing/pcto-orientamento/> o contattaci scrivendo a: lacorsa@azionecontrolafame.it o chiamando ai seguenti numeri: Tel: +39 02 83626108 • Cell: +39 3755868742

SIAMO PRONTI A SUPPORTARVI E FORMARE I PROFESSIONISTI DI DOMANI!

**CORSA
CONTRO
LA FAME**



**AZIONE
CONTRO
LA FAME**

